

愛知県知事選挙

- 告示日 1月15日(木)
- 投票日 2月1日(日)
- 投票時間 午前7時～午後8時

問合 津島市選挙管理委員会(総務課)内線2351

津島市で投票できる方

平成27年1月14日現在の津島市の選挙人名簿に登録されている方
年齢 満20歳以上の方

(平成7年2月2日以前の出生の方)
住所 平成26年10月14日までに転入届をされ、引き続き市内に在住し、住民基本台帳に登録されている方
なお、10月15日以降に津島市へ転入の届出を出された方は、前住所地の選挙管理委員会へご確認ください。

期日前投票

投票日に仕事や旅行などで投票所へ行くことができない方は、次の期間に投票することができます。

期間 1月16日(金)～31日(土)
時間 午前8時30分～午後8時
場所 市役所1階



不在者投票制度

次の表に掲げる方は、不在者投票により投票することができます。

対象	場所
不在者投票施設の指定を受けた病院・老人ホーム等に入院・入所している方	入院・入所している不在者投票施設
投票日に市外に滞在している方	滞在先の市区町村選挙管理委員会
期日前投票の期間に20歳に達しない方	市役所1階ロビーもしくは、滞在先の市区町村選挙管理委員会
身体に一定の障がいがあり、郵便等投票証明書を取得された方	自宅等

※身体に一定の障がいがあり、郵便等投票証明書を津島市選挙管理委員会に申請して取得された方は、郵便等による不在者投票を行うことができます。投票用紙の請求期限は、1月28日(水)です。早めに郵便等投票証明書を提示して投票用紙の交付請求をしてください。

その他不在者投票の詳細については、市ホームページをご覧ください。

投票所出入口の注意

耐震工事のため投票日は、市役所の南側玄関が封鎖されます。
投票へお越しの方は、**市役所の北側正面玄関をご利用ください。**
大変ご迷惑をおかけしますがご協力をお願いします。

開票

日時 2月1日(日)
午後9時
場所 津島市文化会館 大ホール

投票速報

市ホームページで、投票速報をご覧ください。
また、次の電話番号で開票速報を聞くことができます。

☎ 23-1547
☎ 23-1548

公正な選挙のために

私たちの代表者を公平に決定するためにルールを守って正しく選挙が行われなければなりません。

選挙運動ができる期間

選挙運動ができるのは、候補者が立候補の届け出してから投票日の前日までとなります。

身近に起る選挙違反

次のようなことも事前運動・買収・供応になる場合があります。

- ・ 時候見舞状や年賀状などを口実に、面識もない有権者に、多数のあいさつ状を配ったもの

- ・ 名前や写真を大きく入れた時候見舞や交通安全のポスターを多数、選挙区内に掲示したもの

- ・ 町内会を通じて、会員募集に名をかりて、後援会の結成趣意書を多数配ったもの

特に、酒食のもてなしを受けたり、タオルや石けんなどをもらったりすると、それがたとえお酒一本、タオル一本、石けん一個というようになわずかなものでも、買収供応等の罪となり、最高3年の懲役か禁錮または50万円の罰金となってしまうことがあります。義理や情実から見て、選挙違反とならないように注意しましょう。

※選挙期間外には、選挙運動にわたる行為を除いた政治上の目的をもって行われる政治活動を行うことができます。

選挙期間中の選挙違反

選挙運動ができる期間中でも、次のような選挙運動は禁止されています。

買収・供応

- ・ 運動員が、後援会結成の名目で有権者を自宅に招き、酒食をふるまい、席上で候補者があいさつしたもの
- ・ 大会の参加賞を、候補者の名前入り

で配ったもの

戸別訪問

- ・ 候補者の知人が各戸をまわって投票をお願いして歩いたもの

- ・ 選挙のポスターを貼る承諾を求めることを口実に、候補者の運動員が各戸をまわったもの

- ・ 何人かで手わけして、1人1戸だけを訪問することにし、これを毎日続けたもの

- ・ 訪問先の家の中に入らず、わざと庭先や軒先に呼び出して投票をお願いして歩いたもの

飲食物の提供

- ・ 通行人を選挙事務所に呼び入れ、酒や食事をふるまったもの

- ・ 陣中見舞として酒やビールを選挙事務所へ贈ったもの

文書の配布

- ・ 選挙用の表示のないハガキで投票を依頼したもの

- ・ 候補者の知人等が、自分の知人多数に手紙で投票を依頼したもの

- ・ 選挙事務所の移転を口実に、案内状を多数郵送したもの

- ・ 候補者の氏名や経歴などを書いたビラを新聞に折り込んだもの

- ・ 選挙運動のビラやチラシ多数を街頭で手渡したり、各戸の郵便受けに入れたりしたもの

- ・ 候補者を支持する組合の機関紙の号外という名目で、選挙運動の文書を多く配ったもの

文書の掲示・回覧

- ・ 室内用と称して、候補者のポスターを人のよく集まる会場などに貼ったもの

- ・ 候補者の名前や政見を大書した看板を街頭にたてたもの

- ・ 選挙用のハガキ、文書、ポスターなどを回覧板にして回覧したもの

署名運動

- ・ 特定の候補者に投票をするように、あるいは投票しないようにすることを目的として選挙人に対し署名を集めるもの

選挙運動が禁止・制限される人

選挙運動は誰にでもできるものではありません。選挙の公正あるいは職務の公正を保つために、公職選挙法は一定の人について選挙運動を制限しています。

次のような人は選挙運動を禁止されています。

- ・ 選挙事務関係者(投票管理者、開票管理者、選挙長)

- ・ 特定公務員(選挙管理委員会の委員と職員、裁判官、検察官、会計検査官、公安委員会の委員、警察官、収税官吏と徴税の吏員)

- ・ 未成年者

- ・ 選挙犯罪を犯したため選挙権及び被選挙権を有しない者

また、次のような人はその地位を利用して選挙運動をすることが禁止されています。

- ・ 国、地方公共団体のすべての公務員
- ・ 一定の公社・公団・公庫の役員、職員
- ・ 教育者

選挙期間中、誰でもできる選挙運動

応援演説

候補者が行う個人演説会や街頭演説で、応援演説等を行うことができます。

個々面接による投票依頼

個々面接とは、デパート、電車、バスの中あるいは道路等でたまたま知人等にあつたときに、その機会を利用して、選挙運動をすることをいいます。これも、誰でも自由にできることになっています。

電話による選挙運動

電話を利用して選挙運動をすることは、法令では制限されていないので、誰でも自由にできます。実際にも広く行われている選挙運動です。

※これらも選挙運動ですので投票日には当然禁止されません。

また、選挙期間中の政治活動については、選挙の種類によって一定の活動が規制されています。

公平さを害する違反行為を厳しく批判するとともに、明るい選挙の実現に努力し、みんなで立派な代表者を選びましょう。

問合せ 津島市選挙管理委員会(総務課)

内線2351

平成27年2月1日執行 愛知県知事選挙投票所一覧

投票区名	投票所（施設名）	所在地
※ 柳 原	市役所	立込町2丁目21番地
暁	暁中学校	唐臼町団外1番地
西	総合保健福祉センター	上之町1丁目60番地
常 盤	南小学校	常盤町4丁目20番地
藤 浪	文化会館	藤浪町3丁目89番地10
松 原	北小学校	松原町37番地
宮 川	天王中学校	宮川町2丁目45番地
東 愛 宕	東愛宕保育園	東愛宕町2丁目83番地
神 守 小	神守小学校	神守町字中町13番地
神 守 中	神守中学校	百島町字観音坊32番地1
蛭 間	蛭間地区コミュニティセンター	蛭間町字西屋敷1169番地
高 台 寺	高台寺小学校	神尾町字江西61番地
神 島 田	神島田小学校	中一色町東郷80番地

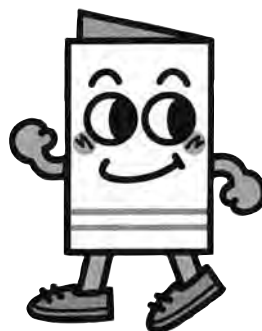
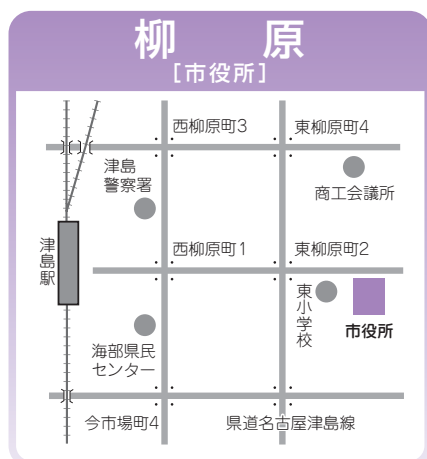

※耐震工事のため投票日は、市役所の南側玄関が封鎖されます。
投票へお越しの方は、市役所の北側正面玄関をご利用ください。

愛知県知事選挙

●告示日 1月15日(木)

●投票日 2月1日(日)

●投票時間 午前7時～午後8時

暁
[暁中学校]

Map of the Akashi area. The Akashi Junior High School (暁中学校) is highlighted in purple. Other landmarks include: 新開保育園 (Shinkai Daycare), 錬成館 (Renshoukan), 市営球場 (City Stadium), 児童科学館 (Children's Science Museum), 唐臼町 (Karakusui-cho), 東愛宕 (Higashi-Awajicho), 県道津島七宝名古屋 (Prefectural Road No. 73), and 津島神社 (Tsuushima Shrine).

西
[総合保健福祉センター]

Map of the Sai area. The Sai Comprehensive Health and Welfare Center (総合保健福祉センター) is highlighted in purple. Other landmarks include: 西小学校 (Sai Elementary School), 津島神社 (Tsuushima Shrine), 天王通り (Tennoji Street), 南門 (Nanmon), わざ・語り・伝承の館 (Waza-Katari-Densho no Kan), 江西市 (Kawanishi City), and 西尾張中央道 (Sai-Nobori Expressway).

常盤
[南小学校]

Map of the Tsutsui area. The Tsutsui Junior High School (南小学校) is highlighted in purple. Other landmarks include: 共存園保育所 (Koinen Daycare), 南本町公園 (Nanboncho Park), 南本町6丁目 (Nanboncho 6-chome), 県道津島蟹江線 (Prefectural Road No. 10), and 西愛宕町 (Sai-Awajicho).

藤浪
[文化会館]

Map of the Fujiwara area. The Fujiwara Cultural Center (文化会館) is highlighted in purple. Other landmarks include: 昭和町2 (Shocho 2), 津島税務署 (Tsuushima Tax Office), 文化会館北 (Cultural Center North), 津島駅 (Tsuushima Station), 藤浪町1 (Fujiwaracho 1), 天王通5 (Tennoji Street 5), and 県道津島南濃線 (Prefectural Road No. 10).

松原
[北小学校]

Map of the Matsubara area. The Matsubara Junior High School (北小学校) is highlighted in purple. Other landmarks include: 津島郵便局 (Tsuushima Post Office), 津島税務署 (Tsuushima Tax Office), 昭和町2 (Shocho 2), 県道津島南濃線 (Prefectural Road No. 10), and 西尾張中央道 (Sai-Nobori Expressway).

宮川
[天王中学校]

Map of the Miyakawa area. The Miyakawa Junior High School (天王中学校) is highlighted in purple. Other landmarks include: 江西市 (Kawanishi City), 津島神社 (Tsuushima Shrine), 天王川公園 (Tennoji River Park), 老人福祉センター (Elderly Welfare Center), 図書館 (Library), 天王中学校 (Tennoji Junior High School), 中地町 (Nakuchi-cho), and 県道津島蟹江線 (Prefectural Road No. 10).

東愛宕
[東愛宕保育園]

Map of the Higashi-Awajicho area. The Higashi-Awajicho Daycare (東愛宕保育園) is highlighted in purple. Other landmarks include: 用水 (Mizuho), 県営愛宕南住宅 (Prefectural Housing Awajicho South), 東愛宕住宅 (Higashi-Awajicho Housing), 愛宕橋 (Awajicho Bridge), and 県道津島蟹江線 (Prefectural Road No. 10).

神守小
[神守小学校]

Map of the Kamimori area. The Kamimori Elementary School (神守小学校) is highlighted in purple. Other landmarks include: 神守町二ノ割 (Kamimori-cho 2-niwake), 神守郵便局 (Kamimori Post Office), 神守町下町 (Kamimori-cho Shimomachi), 西尾張中央道 (Sai-Nobori Expressway), and 県道名古屋津島線 (Prefectural Road No. 10).

神守中
[神守中学校]

Map of the Kamimori area. The Kamimori Junior High School (神守中学校) is highlighted in purple. Other landmarks include: 神守小学校 (Kamimori Elementary School), 神守町二ノ割 (Kamimori-cho 2-niwake), 神守郵便局 (Kamimori Post Office), 神守支所 (Kamimori Branch Office), こがね団地 (Kogane Danchi), 生涯学習センター (Lifetime Learning Center), and 西尾張中央道 (Sai-Nobori Expressway).

蛭間
[蛭間地区コミュニティセンター]

Map of the Hamakawa area. The Hamakawa Community Center (蛭間地区コミュニティセンター) is highlighted in purple. Other landmarks include: 至青塚駅 (Shi-Aozuka Station), 蛭間地区コミュニティセンター (Hamakawa Community Center), 蛭間小学校 (Hamakawa Elementary School), 県道甚日寺織線 (Prefectural Road No. 10), 蛭間町西屋敷 (Hamakawa-cho Nishiyaki), and 津島東高校 (Tsuushima Higashi High School).

高台寺
[高台寺小学校]

Map of the Takadaiji area. The Takadaiji Elementary School (高台寺小学校) is highlighted in purple. Other landmarks include: 白浜町 (Shirahama-cho), 津島七宝名古屋線 (Tsuushima 73名古屋線), 高台寺小学校 (Takadaiji Elementary School), 神守南部保育園 (Kamimori Nanbu Daycare), 神尾町 (Kamino-cho), and 西尾張中央道 (Sai-Nobori Expressway).

神島田
[神島田小学校]

Map of the Kamishirata area. The Kamishirata Elementary School (神島田小学校) is highlighted in purple. Other landmarks include: 唐臼町 (Karakusui-cho), 唐臼町東 (Karakusui-cho Higashi), 新おにえ橋西 (Shin-Oniehashi West), 新おにえ橋 (Shin-Oniehashi), 御鷲橋 (Mitsuribashi), 日光川 (Nikogawa), 神島田公民館 (Kamishirata Community Center), and 津島七宝名古屋線 (Tsuushima 73名古屋線).